オンラインでつながり、理科の授業づくりを学ぼう

～若い先生向けの「理科教育セミナー」のご案内～

岐阜県中学校理科研究部会

・研究授業があるけれど、指導案どうしよう？
・教材をつくってみたいけれど、どんなものをつくるとよいのだろう？
・専門性を磨いていきたいけれど、何を、どこから、どのように、手をつけていけばいいのかな？
・２学期以降、自信をもって取り組める分野をつくりたいな！

上記のような様々な悩みをもつ理科の教員同士で集まって、交流してみませんか？
中理研の研究委員会の先生と一緒に、授業づくりにつながるアイデアを考えてみませんか？
きっとよいヒントが見つかります。授業づくりに関する気軽な「教科部会」だと捉えてください。
同じような悩みを抱える同僚と一緒に、自分の教科指導力を高めるきっかけにしてみましょう。

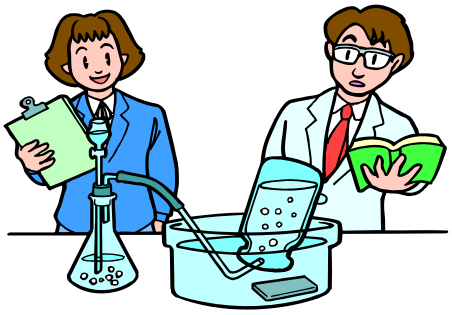

1　期日　　令和４年８月１８日（木）　１３：３０～１５：３０
2　場所　　各小・中学校及び義務教育学校
3　持ち物　中学校学習指導要領解説理科編、教科書
　　各自の相談に必要なもの（指導案や教材など）
　　→未完成のもの、これまでの実践でつくったもの、
　　もちろん、何もなくても構いません。
4　連絡先　岐阜県中理研　研究委員長
　　関市立小金田中学校　高木　健
　　ＴＥＬ　０５７５－２８－２３０１
　　ＦＡＸ　０５７５－２８－６３５１
5　申し込み期日と方法　　申し込み期日：７月２０日（水）
　　方法①：以下にある「参加申込書」に必要事項を記入し、担当者へＦＡＸ送付
　　方法②：以下にある「申し込みフォーム」から直接入力

「申し込みフォーム」
URL：https://forms.gle/hMcgZCziAHETKFcWA

QR コード

参加申込書

所属中学校名	ご芳名	教職経験年数
		年
連絡先（TEL番号）：		
相談（勉強）したい分野に〇をお付け願います。 物理　　化学　　生物　　地学		
相談（勉強）したい内容があれば記入願います（書ける範囲で構いません）。		